Hålsätra Hambo

Komponist:
Haimo Fritsch
27.01.2010
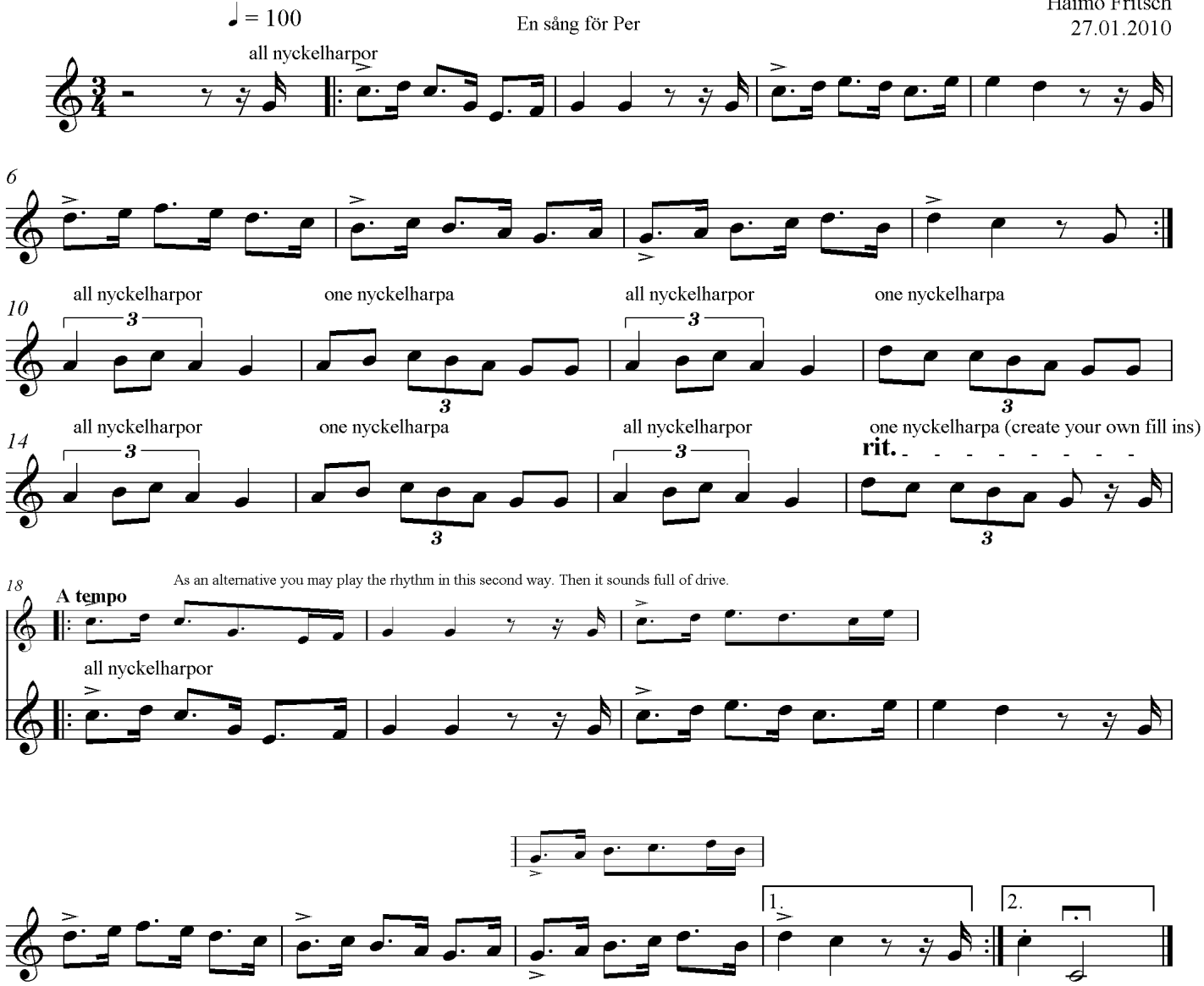
En sång för Per